

NEUSTADT A. RBGE.

REG. BEZ. HANNOVER
LANDKREIS HANNOVER
BEBAUUNGSPLAN NR.107 2. Änderung

"IM HEIDLAND"

FRÜHER NR. 7

M. 1:1000

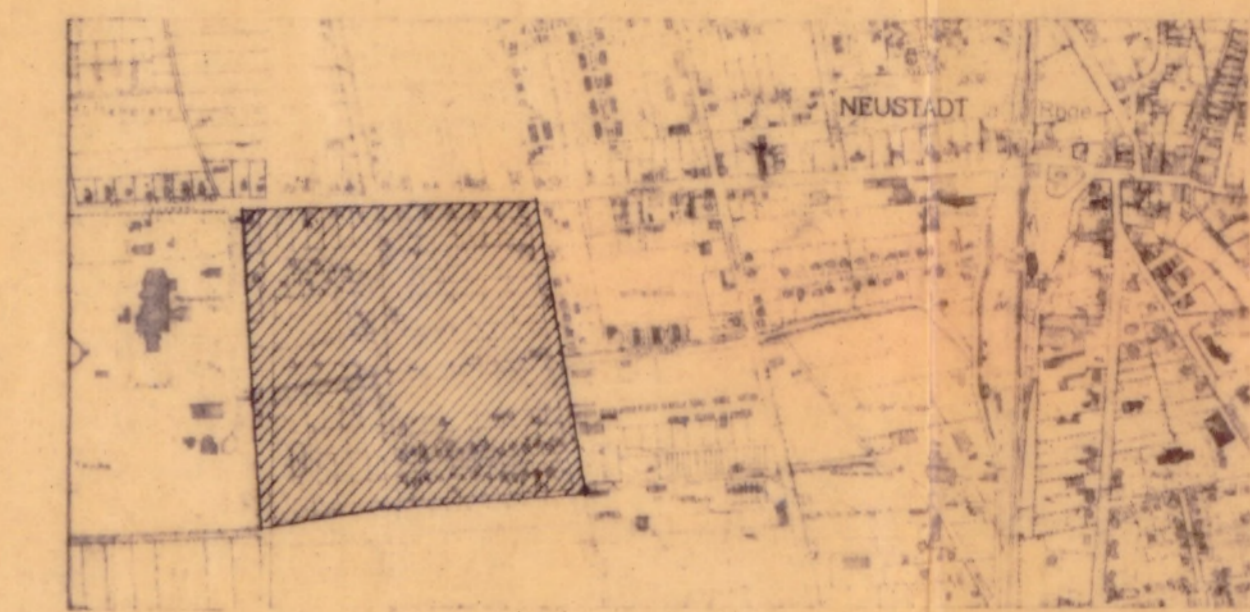

ERLÄUTERUNG DER PLANZEICHEN:

- GRENZE DES RÄUMLICHEN GELTUNGSBEREICHES DES BEBAUUNGSPLANES
- VERKEHRSFLÄCHE
- ABGRENZUNG UNTERSCHIEDLICHER NUTZUNG
- BAULINIE
- BAUGRENZE
- SONDERGEBIET
- MISCHGEBIET
- REINES WOHNGEBIET
- ALLGEMEINES WOHNGEBIET
- KINDERTAGESSTÄTTE, KINDERGARTEN
- KIRCHE
- SPIELPLATZ
- OFFENE BAUWEISE
- ZAHL DER VOLLGESCHOSSE ALS HÖCHSTGRENZE
- GRUNDFLÄCHENZAHL
- GESCHOSSFLÄCHENZAHL
- GARAGEN
- ÄNDERUNGSBEREICH
- PARKFLÄCHE
- GESCHLOSSENE BAUWEISE
- GEH-, FAHR- UND LEITUNGSRECHT
- GEMEINSCHAFTSSTELLPLATZ

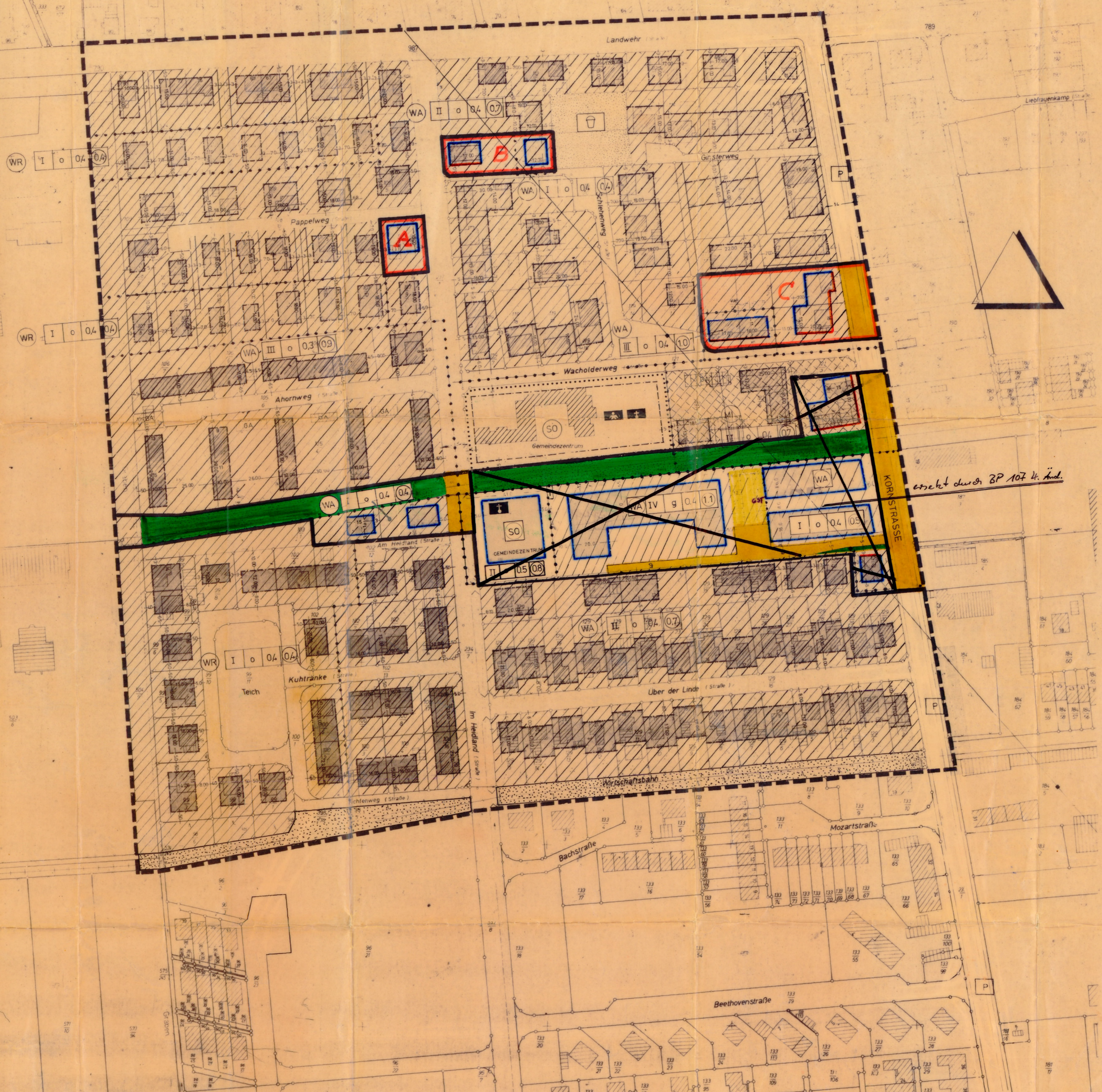

Die Genehmigung sowie Ort und Zeit der Auslegung des Bebauungsplans und durch Veröffentlichung im Amtsblatt für den Landkreis Hannover Nr. 117 am 12.5.1977 bekanntgemacht worden.
Der genehmigte Bebauungsplan liegt mit Begründung gemäß § 12 BBauG bei der Stadt - Gemeinde-Verwaltung ab 12.5.1977 öffentlich aus und kann während der Öffnungszeiten eingesehen werden.
Der Bebauungsplan ist mit der Bekanntmachung rechtsverbindlich geworden.
Neustadt a. Rhde., den 15.6.1977
Rohde
Stadt-Gemeindedirektor

3057 Neustadt a. Rhde., den 16. April 1975

Rohde
Stadt-Gemeindedirektor

3057 Neustadt a. Rhde., den 16. April 1975

Rohde
Stadt-Gemeindedirektor

Genehmigt
gemäß § 11 des Bundesbaugesetzes vom 23.6.1950
mit
Verfügung v. Anlagen, n.H. Aufnahme der drei tot
-214-3-572-175 umrandeten Flächen.
Der Regierungspräsident
in Hannover
Hannover, den 27.11.1975
Im Auftrage
Schum

Schum
Regierungspräsident

3057 Neustadt a. Rhde., den 16. April 1975

Der Stadtdirektor
im Auftrag
...

3057 Neustadt a. Rhde., den 16. April 1975

Rohde
Stadt-Gemeindedirektor

3057 Neustadt a. Rhde., den 16. April 1975

Rohde
Stadt-Gemeindedirektor

Der Bebauungsplan gemäß § 11 BBauG mit Verfügung
genehmigt worden.
Hannover, den
Der Regierungsdirektor
in Hannover
im Auftrag
15.4.75
M

M
Regierungspräsident