

HAGEN Landkreis Neustadt a/Rbge.

BEBAUUNGSPLAN NR.1 M.1:1000

jetzt Nr. 501



LAGEPLAN M.1:25000

Zeichenerklärung

- Grenze des Beb.-Planes
- vorh. Flurstücksgrenze
- - - - - gepl. "
- Baufluchtlinie
- - - - - Bebauungsgrenze
- Straßenfluchtlinie
- vorh. Straßenfläche
- - - - - gepl. "
- priv. Grün o. Bebauung

WA 15
 allgem. Wohngebiet 1-ge
 schossige Bauweise mit
 ausgebautem Dachgeschoss
 Grundflächenzahl = 0,4
 Geschossflächenzahl = 0,6

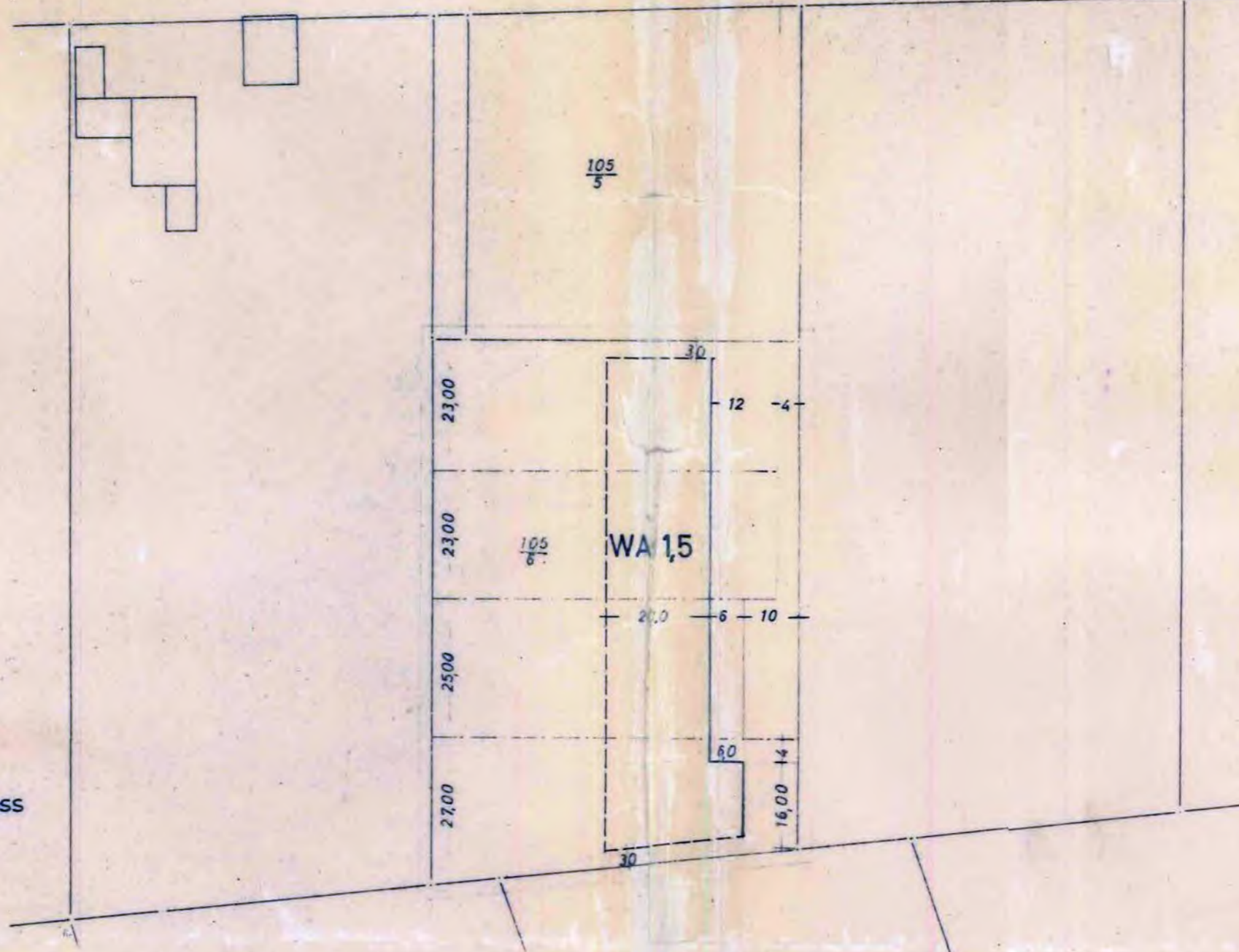

Beschlossen vom Rat der Gemeinde
 in der Sitzung am 17. Juli 1962
 Hagen, den 4. November 1962

Krey
 Bürgermeister
Gisemann
 Gemeindedirektor

Genehmigt:

31.5.63

Hat ausgelegen
 in der Zeit vom 1. Oktober bis 5. November 1962
 Hagen, den 12. November 1962

Krey
 Bürgermeister
Gisemann
 Gemeindedirektor

Die Richtigkeit der Planungsunterlage
 wird bescheinigt.
 Neustadt, den 15. Juni 1962
 Katasteramt:

Kuhlenke
 Regierungsvermessungsrat

Bekannt gemacht am 16. September 1962
 Hagen, den 14. November 1962

Krey
 Bürgermeister
Gisemann
 Gemeindedirektor

Die Übertragbarkeit des Planes in die
 Örtlichkeit wird bescheinigt.
 Neustadt, den 15. Juni 1962
 Katasteramt:

Kuhlenke
 Regierungsvermessungsrat

AUFGESTELLT

Hannover, am 27.2.1962.

**AFO ARBEITSGEMEINSCHAFT
 FOR ORTSGESTALTUNG
 DER LANDEKREISE IN NDR.-BEZ. HANNOVER**

Dipl.-Ing. Fröhler