

NÖPKE

Regierungsbezirk Hannover
Landkreis Neustadt a. Rhge.

BEBAUUNGSPLAN 4.1, BIGARTENBRUCH
Maßstab 1/1000

jetzt Nr. 551

ÜBERSICHTSSKIZZE



ZEICHENERKLÄRUNG:

- GRENZE DES PLANGEBIETES
- VORHANDENE GRENZEN
- GEPLANTE GRENZEN
- BAULINIE
- BAUGRENZE
- STRASSENBEGRENZUNGSLINIE
- PRIVATE FREIFLÄCHE
Nicht überbaubare Flächen
- Überbaubare Fläche
KLEINSTEDLUNGSGEBIET,
OFFENE BAUWEISE,
ZWEIÜBERSCHOSSIG, DAVON
VOLLEÜBERSCHOSS MIT AUSBAU-
FAHIGEM ZWISCHENSCHUSS

GRUNDFLÄCHENZAHL 0,2
GESCHOSSFLÄCHENZAHL 0,3

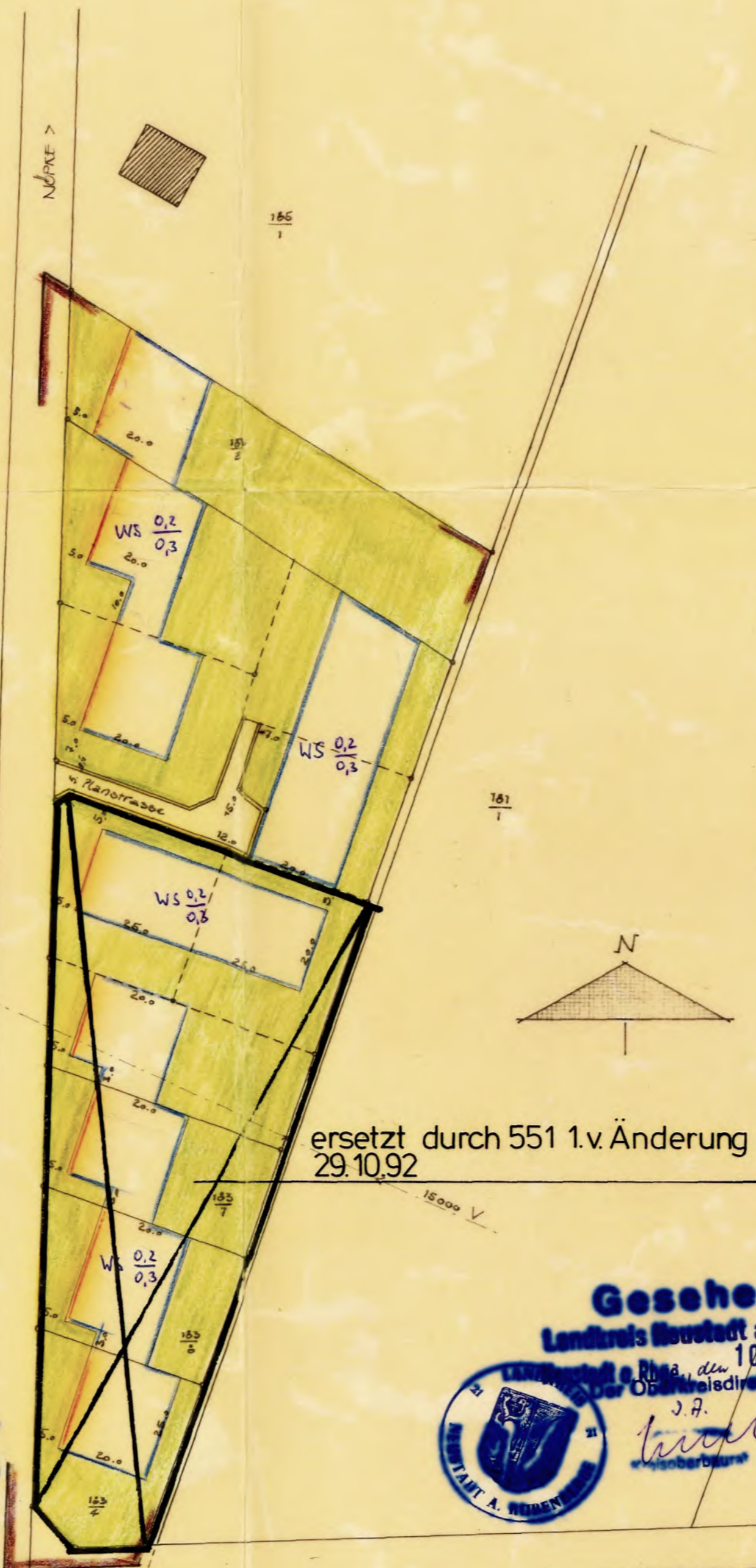

ersetzt durch 551 1.v. Änderung
29.10.92



Gesehen
Landkreis Neustadt a. Rhge.
den 10. Sep. 1963
Landratsdirektor
J. F.

Die Richtigkeit
der Planungsunterlage wird bescheinigt
Neustadt a/Rhge., den 12. März 1963
Katasteramt



Kulicke

Regierungsvermessungsrat

Ausgearbeitet:
Hannover, 25. Februar 1963

HANS SCHWIENKE
ARCHITECT
VILINHOTT/HANNOVER
SCHUIENBURGER LANDSTR. 254
FERNRUF 78600

Münick

Hat ausgelegt:
gem. § 2(6) des Bundesbaugesetzes
In der Zeit vom 15. 5. bis 18. 4. 1963
Nöpke, den 20. 6. 1963

Rehn
Bürgermeister

Rehn
1. Beigeordneter

Beschlossen:
gem. § 10 des Bundesbaugesetzes in der
Gemeinderatsitzung am 28. 4. 1963
Nöpke, den 20. 6. 1963

Rehn
Bürgermeister

Rehn
1. Beigeordneter

Genehmigt mit Auflagen
gem. § 11 des Bundesbaugesetzes
Hannover, den 14. 5. 1964
Der Regierungspräsident
im Auftrage



Kulicke
Regierungs- und Baurat

Bekanntgemacht:
gem. § 12 des Bundesbaugesetzes
am 6. Juli 1964
Nochmals ausgelegt in der Zeit
vom 6. 7. bis 20. 7. 1964
Nöpke, den 20. 6. 1963

Rehn
Bürgermeister

1. Beigeordneter

Die Übertragbarkeit
des Planes in die Örtlichkeit wird
bescheinigt
Neustadt a/Rhge., den 12. März 1963
Katasteramt



Kulicke

Regierungsvermessungsrat