

Stadt Neustadt a. Rbge., Stadtteil Schneeren
Innenbereichssatzung gemäß § 34 Abs. 2 BBauG
bzw. § 34 Abs. 4 BauGB

SATZUNG

der Stadt Neustadt a. Rbge. über die Abgrenzung von Teilen des im Zusammenhang bebauten Ortsteiles im Stadtteil **SCHNEEREN** der Stadt Neustadt a. Rbge.

Aufgrund der ~~§§ 6 und 40~~ der Niedersächsischen Gemeindeordnung (NGO) vom ~~07.01.1974~~ ^{24.10.1977} (Nds. GVBl. Nr. ~~1/1974~~ ^{4/1977}, S. 1), zuletzt geändert durch Artikel IV ~~§ 1~~ ^{§ 6} des 8. Gesetzes zur Verwaltungs- und Gebietsreform vom ~~28.06.1977~~ ^{25.06.1980} (Nds. GVBl. Nr. ~~24/1977~~ ²⁵, S. ~~233~~) sowie dem § 34 des Bundesbaugesetzes (BBauG vom 18.08.1976, BGBI. I, S. 2256) hat der Rat der Stadt Neustadt a. Rbge. in seiner Sitzung am ~~2. Okt. 1980~~ beschlossen:

§ 1

Geltungsbereich und Gegenstand

Der Geltungsbereich dieser Satzung umfaßt die in diesem Plan innerhalb der Grenzen des Geltungsbereichs liegenden Grundstücke und Grundstücksteile im Stadtteil **SCHNEEREN**

Die in diesem Geltungsbereich liegenden Grundstücke bilden Teile des im Zusammenhang bebauten Ortsteiles (im Sinne des § 34 Abs.2 Bundesbaugesetz).

§ 2

Inkrafttreten

Diese Satzung tritt am Tage nach der Veröffentlichung in Kraft.

Neustadt a. Rbge., den **24. Okt. 1980**

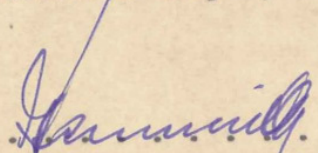
2. Bürgermeister





Stadtdirektor

Genehmigt mit Auflagen de ^{Maßgabe} Verfügung 309.10-21121 vom 12.2.81 1-53/12/80	Beitritt des Rates zu den ^{Maßgabe} Auflagen 4. Juni 1981
--	--

Veröffentlichung im Amtsblatt des Landkreises Nr. <u>31</u> vom <u>30.7.81</u>
--

Schneeren

 Geltungsbereich Innenbereichssatzung

 Geltungsbereich Bebauungspläne

Computerkartographie: Team Stadtplanung, Mai 2011
Kartengrundlage: Amtliche Karte 1:5000 (AK5)

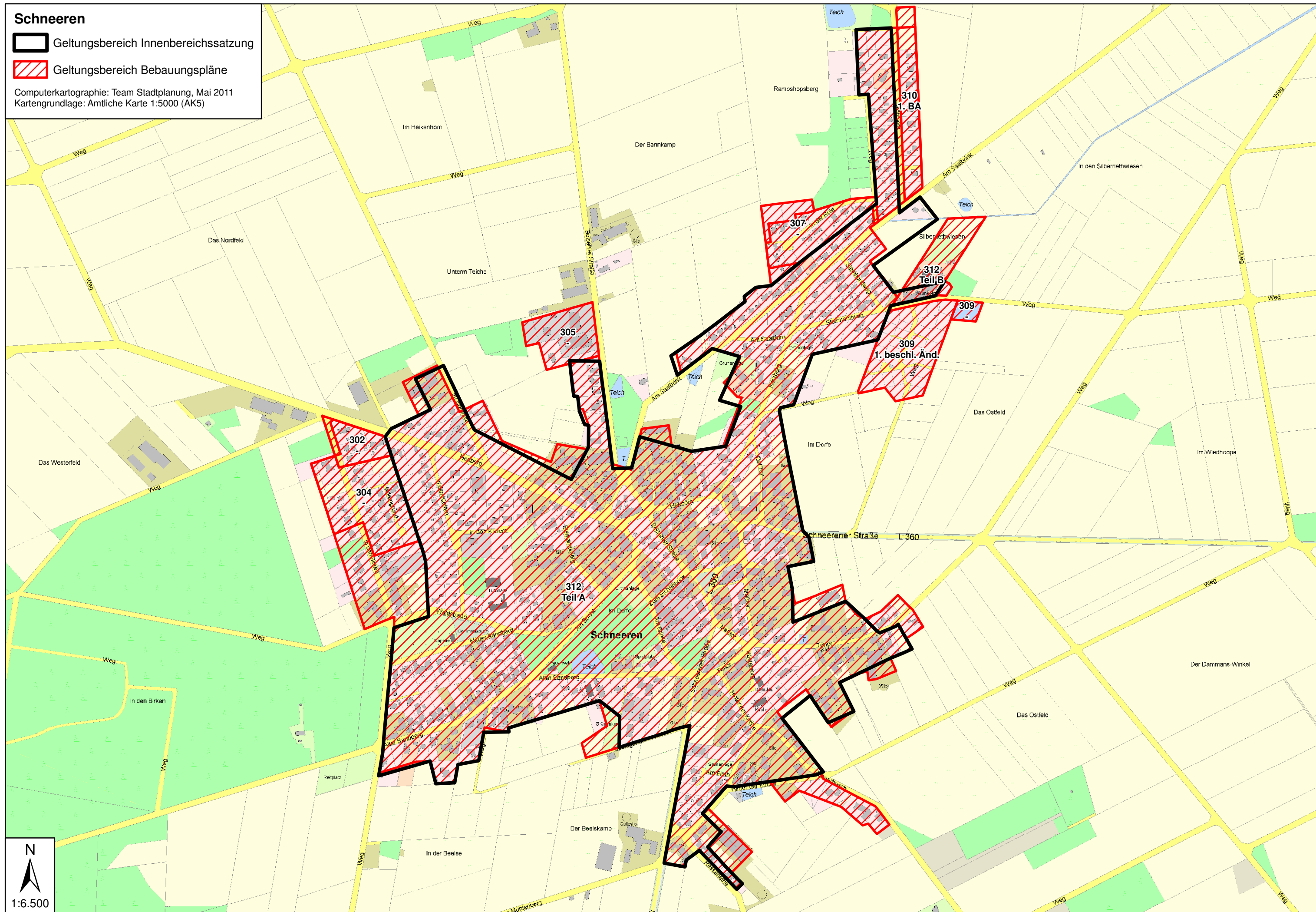

Schneeren

 Geltungsbereich Innenbereichssatzung

 Geltungsbereich Bebauungspläne

Computerkartographie: Team Stadtplanung, Mai 2011
Kartengrundlage: Liegenschaftskarte 1:1000

