

Umfrage: Fortschreibung des Dorferneuerungsplans Mühlenfelder Land - Handlungsfelder und Leitziele

Das Mühlenfelder Land hat Zukunft! Unter diesem Leitbild arbeiten die Dörfer Borstel, Dudensen, Hagen und Nöpke seit nunmehr 10 Jahren gemeinsam an der Umsetzung des Dorferneuerungsplans, der in enger Zusammenarbeit von lokalen Akteuren, Politik und Verwaltung entstanden ist und als Fahrplan für die Zukunft dient.

Dank des Engagements der Akteure vor Ort konnten viele innovative Projektansätze in Themenbereichen wie Dorfgemeinschaft, Ortsbild, Verkehr, Wirtschaft, Natur und Erholung umgesetzt werden. Umfangreiche Unterstützung während des gesamten Prozesses leisteten dabei die Planungsgruppe Stadtlandschaft als Umsetzungsbegleitung sowie das Amt für regionale Landesentwicklung (ArL) Leine-Weser. Mit Hilfe von Fördermitteln trugen die Stadt Neustadt a. Rbge. und private Akteure aus den Dörfern so dazu bei, den Zielen des Fahrplans näher zu kommen. Eine Übersicht zu den bisherigen Erfolgen in Form von umgesetzten Projekten der Dorfentwicklung finden Sie unter www.neustadt-a-rbge.de (Stichworte Leben in Neustadt – Umwelt & Stadtplanung – Dorferneuerungsprogramme).

Quelle: Auszug aus den Geobasisdaten des Landesamtes für Geoinformation und Landesvermessung Niedersachsen, © 2020 LGLN



Abbildung 1: Gebiet der Dorfregion Mühlenfelder Land (Datengrundlage LGLN 2020)

Angesichts des Erreichten strebt die Dorfregion Mühlenfelder Land eine Fortführung des Erfolgsrezepts Dorfentwicklung an. Dazu möchte die Dorfregion die Ziele des Dorferneuerungsplans auf ihre Aktualität hin prüfen und fortschreiben – und bittet Sie um Mithilfe, indem Sie Ihre Hinweise, Ansichten und Anregungen anhand der Umfrage vom 01.07. bis zum 31.07.2020 einbringen. Dabei wird der Fokus zunächst auf die Ziele aus dem Jahr 2011 gerichtet, anschließend geht es um die Frage, inwiefern bestimmte Themenfelder intensiver bespielt werden sollen.

Ihre Hinweise aus der Umfrage sind wichtig für den weiteren Prozess, denn sobald die Situation der Coronapandemie es wieder zulässt, möchten wir in einer gemeinsamen Veranstaltung die Ergebnisse der Umfrage mit Ihnen sichten und in kleinen Arbeitsgruppen mit der Entwicklung von Projekten für die Zukunft der Dorfregion Mühlenfelder Land starten.

Ansprechpartner

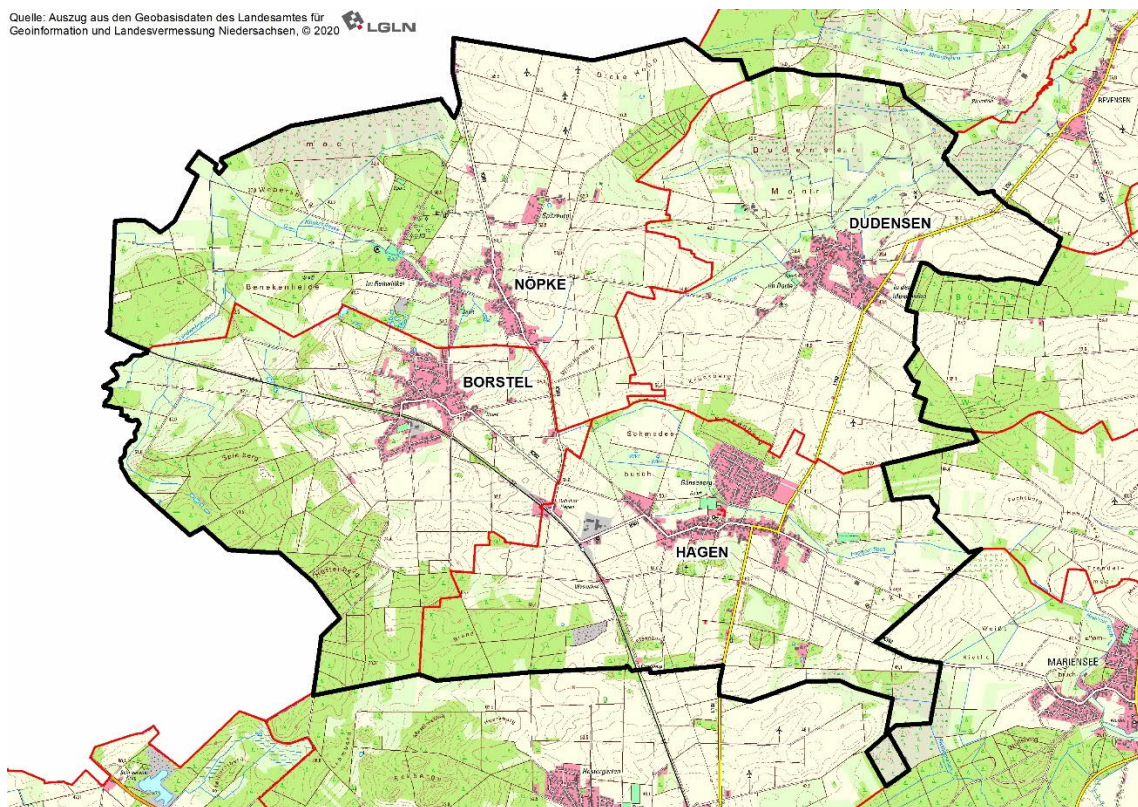
Stadt Neustadt a. Rbge.
Stadtplanung
Christopher Schmidt
chschiidt@neustadt-a-rbge.de
Tel.: 05032 84 270

Planungsgruppe Stadtlandschaft
Umsetzungsbegleitung
Karin Bukies
karin.bukies@stadtlandschaft.de
Tel.: 0511 14391

Den ausgefüllten Fragebogen schicken Sie bitte per email an elena.rautland@sweco-gmbh.de oder auf dem Postweg an:

Sweco GmbH
0312 / Elena Rautland
Karl-Wiechert-Allee 1B
30625 Hannover

Ergänzend kann der Fragebogen auch direkt bei der Stadt Neustadt a. Rbge. Eingeworfen werden.

Hinweise zum Datenschutz

Die Fragebögen werden gemäß den strikten Bestimmungen des Datenschutzes im Auftrag der Planungsgruppe Stadtlandschaft von der Sweco GmbH Hannover anonym ausgewertet. Auch wenn persönliche Merkmale abgefragt werden, sind diese nicht mit Ihrer Person in Verbindung zu bringen. Insbesondere über die Freifeldtexte können wir jedoch nicht ausschließen, Daten, die konkret Ihrer Person zuzuordnen sind, zu empfangen. Sollte dies der Fall sein, werden diese Daten nicht weiterverarbeitet. Im Anschluss an die Auswertung werden die Fragebögen vernichtet. Eine Teilnahme ist selbstverständlich freiwillig.

Bearbeitung: Sweco GmbH, Karl-Wiechert-Allee 1B, 30625 Hannover

1 Allgemeines zu Ihnen und zur Region

Wohnen Sie in der Dorfregion Mühlenfelder Land?

- Ja, in Borstel
- Ja, in Dudensen
- Ja, in Hagen
- Ja, in Nöpke
- Nein
- Keine Angabe

Seit wann wohnen Sie in der Dorfregion?

- Seit 0 bis 2 Jahren
- Seit 3 bis 5 Jahren
- Seit 6 bis 10 Jahren
- Seit 11 bis 20 Jahren
- Seit 21 bis 50 Jahren
- Seit über 50 Jahren
- Keine Angabe

Arbeiten Sie in der Dorfregion Mühlenfelder Land?

- Ja, in Borstel
- Ja, in Dudensen
- Ja, in Hagen
- Ja, in Nöpke
- Nein
- Keine Angabe

Wie alt sind Sie?

- Zwischen 6 und 15 Jahre alt
- Zwischen 16 und 24 Jahre alt
- Zwischen 25 und 44 Jahre alt
- Zwischen 45 und 64 Jahre alt
- Zwischen 65 und 74 Jahre alt
- 75 Jahre und älter
- Keine Angabe

Was für ein Geschlecht sind Sie?

- Weiblich Männlich Divers Keine Angabe

Was sind die Besonderheiten der Region Mühlenfelder Land?

2 Leitziele aus dem Jahr 2011

Das Leitbild der Dorferneuerung Mühlenfelder Land steht unter dem Motto „Das Mühlenfelder Land hat Zukunft“. Durch eine stärkere Zusammenarbeit und Vernetzung von Borstel, Dudensen, Hagen und Nöpke können die Stärken der einzelnen Dörfer für eine gemeinschaftliche zukunftsfähige Entwicklung genutzt werden. Gleichzeitig gilt es, die besonderen Eigenarten der Dörfer zu stärken. Dies soll nach dem Dorferneuerungsplan aus dem Jahr 2011 in den folgenden fünf Handlungsfeldern erreicht werden:

- Dorfgemeinschaft, Identität und Familie
- Verkehr
- Wirtschaft und Infrastruktur
- Natur, Landwirtschaft und Tourismus
- Ortsbild und Baukultur

Nachfolgend werden die Leitziele der jeweiligen Handlungsfelder kurz skizziert, damit Sie anschließend Ihre persönliche Meinung zur Zielerreichung und Bedeutung angeben können. Im Detail sind Leitbild und Leitziele unter www.neustadt-a-rbge.de (Stichworte: Leben in Neustadt - Umwelt & Stadtplanung – Dorferneuerungsprogramme) nachzulesen.

2.1 Dorfgemeinschaft, Identität und Familie

Für die Zukunft der Dörfer ist eine funktionierende Dorfgemeinschaft eine der wichtigsten Voraussetzungen, das Engagement vor Ort gilt es zu unterstützen. Im Sinne des Leitbildes geht es darum, das eigene Dorf als Teil des Mühlenfelder Landes und der Stadt Neustadt wahrzunehmen. Ein lebendiges Dorf ist weiterhin darauf angewiesen, dass hier junge Familien genauso wie Ältere gerne leben. Deshalb gilt es, neben Einrichtungen der Kinderbetreuung auch ein attraktives Wohnumfeld für alle zu schaffen.

Inwiefern sind die Leitziele aus dem Jahr 2011 im Handlungsfeld Dorfgemeinschaft, Identität und Familie Ihrer Meinung nach erreicht? Wie schätzen Sie die Bedeutung der Ziele für eine lebenswerte Region ein, sollten die Ziele auch in Zukunft weiterverfolgt werden? Bitte machen Sie jeweils zwei Kreuze pro Spalte.

	Stand der Zielerreichung			Bedeutung des Ziels		
	Ziel ist erreicht.	Ziel ist nicht erreicht.	Ich weiß es nicht.	Ziel ist wichtig, weiterhin verfolgen.	Ziel ist weniger wichtig, kann entfallen.	Ich weiß es nicht.
Namensgebung Mühlenfelder Land	<input type="radio"/>	<input type="radio"/>	<input type="radio"/>	<input type="radio"/>	<input type="radio"/>	<input type="radio"/>
Ausbau der Kinderbetreuung	<input type="radio"/>	<input type="radio"/>	<input type="radio"/>	<input type="radio"/>	<input type="radio"/>	<input type="radio"/>
Schaffung eines attraktiven Wohnumfeldes	<input type="radio"/>	<input type="radio"/>	<input type="radio"/>	<input type="radio"/>	<input type="radio"/>	<input type="radio"/>

	Stand der Zielerreichung			Bedeutung des Ziels		
	Ziel ist erreicht.	Ziel ist nicht erreicht.	Ich weiß es nicht.	Ziel ist wichtig, weiterhin verfolgen.	Ziel ist weniger wichtig, kann entfallen.	Ich weiß es nicht.
Erhalt und Erweiterung dorfgemeinschaftlicher Treffpunkte	<input type="radio"/>	<input type="radio"/>	<input type="radio"/>	<input type="radio"/>	<input type="radio"/>	<input type="radio"/>
Stärkung des bürgerschaftlichen Engagements und der Eigenverantwortung	<input type="radio"/>	<input type="radio"/>	<input type="radio"/>	<input type="radio"/>	<input type="radio"/>	<input type="radio"/>

2.2 Verkehr

Der dörfliche Straßenraum muss den Belangen des landwirtschaftlichen Verkehrs genügen und soll Fußgänger und Radfahrer nicht benachteiligen. Voraussetzung dafür ist u.a. eine Verlangsamung des Verkehrs an Gefahrenpunkten. Besonderer Handlungsbedarf besteht am Grundschulstandort Hagen. Bei der Sanierung innerörtlicher Erschließungsstraßen soll der dörfliche Charakter erhalten werden.

Inwiefern sind die Leitziele aus dem Jahr 2011 im Handlungsfeld Verkehr Ihrer Meinung nach erreicht? Wie schätzen Sie die Bedeutung der Ziele für eine lebenswerte Region ein, sollten die Ziele auch in Zukunft weiterverfolgt werden? Bitte machen Sie jeweils zwei Kreuze pro Spalte.

	Stand der Zielerreichung			Bedeutung des Ziels		
	Ziel ist erreicht.	Ziel ist nicht erreicht.	Ich weiß es nicht.	Ziel ist wichtig, weiterhin verfolgen.	Ziel ist weniger wichtig, kann entfallen.	Ich weiß es nicht.
Verlangsamung des Verkehrs auf den Ortsdurchfahrten und den Haupteerschließungsstraßen	<input type="radio"/>	<input type="radio"/>	<input type="radio"/>	<input type="radio"/>	<input type="radio"/>	<input type="radio"/>
Sanierung innerörtlicher Straßen unter Wahrung des dörflichen Charakters	<input type="radio"/>	<input type="radio"/>	<input type="radio"/>	<input type="radio"/>	<input type="radio"/>	<input type="radio"/>

	Stand der Zielerreichung			Bedeutung des Ziels		
	Ziel ist erreicht.	Ziel ist nicht erreicht.	Ich weiß es nicht.	Ziel ist wichtig, weiterhin verfolgen.	Ziel ist weniger wichtig, kann entfallen.	Ich weiß es nicht.
Instandsetzung von Wirtschaftswegen	<input type="radio"/>	<input type="radio"/>	<input type="radio"/>	<input type="radio"/>	<input type="radio"/>	<input type="radio"/>
Ergänzung und Verbesserung des Radwegenetzes	<input type="radio"/>	<input type="radio"/>	<input type="radio"/>	<input type="radio"/>	<input type="radio"/>	<input type="radio"/>
Schulwegsicherung in Hagen	<input type="radio"/>	<input type="radio"/>	<input type="radio"/>	<input type="radio"/>	<input type="radio"/>	<input type="radio"/>

2.3 Wirtschaft und Infrastruktur

Das Mühlenfelder Land gilt es als Standort gewerblicher und landwirtschaftlicher Betriebe zu stärken, indem Voraussetzungen für die Umnutzungen von Hofstellen sowie ein leistungsfähiges Telekommunikationsnetz geschaffen werden. Es wird eine Senkung des Energieverbrauchs und der weitere Ausbau erneuerbarer Energiequellen angestrebt. Ziel ist zudem der Erhalt der Nahversorgung sowie der örtlichen Infrastruktur.

Inwiefern sind die Leitziele aus dem Jahr 2011 im Handlungsfeld Wirtschaft und Infrastruktur Ihrer Meinung nach erreicht? Wie schätzen Sie die Bedeutung der Ziele für eine lebenswerte Region ein, sollten die Ziele auch in Zukunft weiterverfolgt werden? Bitte machen Sie jeweils zwei Kreuze pro Spalte.

	Stand der Zielerreichung			Bedeutung des Ziels		
	Ziel ist erreicht.	Ziel ist nicht erreicht.	Ich weiß es nicht.	Ziel ist wichtig, weiterhin verfolgen.	Ziel ist weniger wichtig, kann entfallen.	Ich weiß es nicht.
Sicherung landwirtschaftlicher und gewerblicher Betriebsstandorte durch vorsorgliche Bauleitplanung	<input type="radio"/>	<input type="radio"/>	<input type="radio"/>	<input type="radio"/>	<input type="radio"/>	<input type="radio"/>
Anschluss an ein leistungsstarkes Telekommunikationsnetz	<input type="radio"/>	<input type="radio"/>	<input type="radio"/>	<input type="radio"/>	<input type="radio"/>	<input type="radio"/>
Senkung des Energieverbrauchs und	<input type="radio"/>	<input type="radio"/>	<input type="radio"/>	<input type="radio"/>	<input type="radio"/>	<input type="radio"/>

	Stand der Zielerreichung			Bedeutung des Ziels		
	Ziel ist erreicht.	Ziel ist nicht erreicht.	Ich weiß es nicht.	Ziel ist wichtig, weiterhin verfolgen.	Ziel ist weniger wichtig, kann entfallen.	Ich weiß es nicht.
Ausbau erneuerbarer Energiequellen						
Erhalt und Ergänzung der Nahversorgung	<input type="radio"/>	<input type="radio"/>	<input type="radio"/>	<input type="radio"/>	<input type="radio"/>	<input type="radio"/>
Erhalt und bauliche Anpassung der örtlichen Infrastruktur	<input type="radio"/>	<input type="radio"/>	<input type="radio"/>	<input type="radio"/>	<input type="radio"/>	<input type="radio"/>

2.4 Natur, Landwirtschaft und Tourismus

Für die Stärkung eines landschaftsbezogenen Tourismus soll die reizvolle Landschaft durch die Schaffung von Infrastrukturen und weiteren landschaftsgliedernde Anpflanzungen weiter attraktiv gestaltet werden. Die Landwirtschaft ist hierbei einzubeziehen und beispielsweise durch die Einrichtung von gemeinschaftlichen Anlagen weiter zu stärken.

Inwiefern sind die Leitziele aus dem Jahr 2011 im Handlungsfeld Natur, Landwirtschaft und Tourismus Ihrer Meinung nach erreicht? Wie schätzen Sie die Bedeutung der Ziele für eine lebenswerte Region ein, sollten die Ziele auch in Zukunft weiterverfolgt werden? Bitte machen Sie jeweils zwei Kreuze pro Spalte.

	Stand der Zielerreichung			Bedeutung des Ziels		
	Ziel ist erreicht.	Ziel ist nicht erreicht.	Ich weiß es nicht.	Ziel ist wichtig, weiterhin verfolgen.	Ziel ist weniger wichtig, kann entfallen.	Ich weiß es nicht.
Stärkung des landschaftsbezogenen Tourismus	<input type="radio"/>	<input type="radio"/>	<input type="radio"/>	<input type="radio"/>	<input type="radio"/>	<input type="radio"/>
Entwicklung von Wegeverbindungen zwischen den Ortschaften	<input type="radio"/>	<input type="radio"/>	<input type="radio"/>	<input type="radio"/>	<input type="radio"/>	<input type="radio"/>
Wegebegleitende Gehölzpflanzungen , Anlage von	<input type="radio"/>	<input type="radio"/>	<input type="radio"/>	<input type="radio"/>	<input type="radio"/>	<input type="radio"/>

	Stand der Zielerreichung			Bedeutung des Ziels		
	Ziel ist erreicht.	Ziel ist nicht erreicht.	Ich weiß es nicht.	Ziel ist wichtig, weiterhin verfolgen.	Ziel ist weniger wichtig, kann entfallen.	Ich weiß es nicht.
Blühstreifen in der Feldmark						
Entwicklung von Heideflächen auf geeigneten Standorten	○	○	○	○	○	○
Einrichtung landwirtschaftlicher Gemeinschaftsanlagen (Beregnung, Waschplatz)	○	○	○	○	○	○

2.5 Ortsbild und Baukultur

Der dörfliche Charakter ist vor allem durch die Erhaltung und Gestaltung der ortsbildprägenden Bausubstanz, des Großbaumbestandes und der dörflichen Freiräume zu erhalten. Bauliche Maßnahmen sollten energieeffizient sein. Außerdem sind auch dorfkologische Belange zu berücksichtigen, beispielsweise durch den Erhalt von Lebensstätten gefährdeter Tierarten wie Fledermäuse.

Inwiefern sind die Leitziele aus dem Jahr 2011 im Handlungsfeld Natur, Landwirtschaft und Tourismus Ihrer Meinung nach erreicht? Wie schätzen Sie die Bedeutung der Ziele für eine lebenswerte Region ein, sollten die Ziele auch in Zukunft weiterverfolgt werden? Bitte machen Sie jeweils zwei Kreuze pro Spalte.

	Stand der Zielerreichung			Bedeutung des Ziels		
	Ziel ist erreicht.	Ziel ist nicht erreicht.	Ich weiß es nicht.	Ziel ist wichtig, weiterhin verfolgen.	Ziel ist weniger wichtig, kann entfallen.	Ich weiß es nicht.
Erhalt der jeweils charakteristischen Baustruktur der vier Dörfer	<input type="radio"/>	<input type="radio"/>	<input type="radio"/>	<input type="radio"/>	<input type="radio"/>	<input type="radio"/>
Gestaltung öffentlicher Plätze	<input type="radio"/>	<input type="radio"/>	<input type="radio"/>	<input type="radio"/>	<input type="radio"/>	<input type="radio"/>
Gebäudegerechte und energieeffiziente Sanierung der historischen Bausubstanz	<input type="radio"/>	<input type="radio"/>	<input type="radio"/>	<input type="radio"/>	<input type="radio"/>	<input type="radio"/>
Erhalt und Neuanlage von Obstwiesen, dörflichen Gärten	<input type="radio"/>	<input type="radio"/>	<input type="radio"/>	<input type="radio"/>	<input type="radio"/>	<input type="radio"/>
Erhalt und Ergänzung des innerörtlichen Baumbestandes	<input type="radio"/>	<input type="radio"/>	<input type="radio"/>	<input type="radio"/>	<input type="radio"/>	<input type="radio"/>
Entsiegelung übermäßig befestigter Flächen, Begrünung von Straßenseitenräumen	<input type="radio"/>	<input type="radio"/>	<input type="radio"/>	<input type="radio"/>	<input type="radio"/>	<input type="radio"/>
Erhaltung von Lebensstätten gefährdeter Arten, auch in Gebäuden	<input type="radio"/>	<input type="radio"/>	<input type="radio"/>	<input type="radio"/>	<input type="radio"/>	<input type="radio"/>

3 Schwerpunkte für die zukünftige Dorfentwicklung

Für die folgenden drei Themenfelder möchte das Mühlenfelder Land u.a. anhand Ihrer Hinweise prüfen, inwiefern im Falle einer Fortführung der Dorfentwicklung ein gezielter Fokus auf die Umsetzung von weiteren Maßnahmen notwendig ist:

- Demographischer Wandel, Daseinsvorsorge und soziale Infrastruktur
- Naherholung, Tourismus und Freizeit
- Klimaschutz, Artenvielfalt, Entsiegelung und Grünstrukturen

Dazu sollen die Themen zunächst genau unter die Lupe genommen werden: Worauf sind wir stolz? Wo müssen wir uns besser rüsten? Wenn Sie mögen, können Sie nun für jedes Themenfeld Ihre Einschätzungen und Ideen für die Zukunft einbringen.

3.1 Demographischer Wandel, Daseinsvorsorge und soziale Infrastruktur

Wie zufrieden sind Sie mit den Angeboten im Hinblick auf den Demographischen Wandel, der Daseinsvorsorge und der sozialen Infrastruktur in der Region? Z.B. in Hinblick auf: Angebote und Möglichkeiten für Kinder und Jugend, Alt werden in der Dorfregion, Barrierefreiheit, Nahversorgung, Hilfe, Betreuung und Unterstützung...

Stärken: Was ist gut? Was sollte erhalten bleiben?	Schwächen: Was fehlt? Was sollte verbessert werden?

*Was wollen wir in Zukunft erreichen? Hier können Sie Vorschläge für wichtige **Ziele** der Entwicklung im Themenbereich Demographischer Wandel, Daseinsvorsorge und soziale Infrastruktur ergänzen.*

Ziel 1:	
Ziel 2:	
Ziel 3:	
Ziel 4:	
Ziel 5:	

Wie erreichen wir diese Ziele? Hier ist Platz für Ihre **Projektideen** im Themenbereich Demographischer Wandel, Daseinsvorsorge und soziale Infrastruktur.

Projektidee 1:	
Projektidee 2:	
Projektidee 3:	
Projektidee 4:	
Projektidee 5:	

3.2 Naherholung, Tourismus und Freizeit

Wie zufrieden sind Sie mit den Angeboten im Hinblick auf Naherholung, Tourismus und Freizeit in der Region? Z.B. in Hinblick auf: Wegeverbindungen, Anbindung an das Steinhuder Meer und Nienburg, Angebote für Kinder und Jugend, Angebote für Ältere, Treffpunkte im Dorf, Veranstaltungen...

Stärken: Was ist gut? Was sollte erhalten bleiben?	Schwächen: Was fehlt? Was sollte verbessert werden?

Was wollen wir in Zukunft erreichen? Hier können Sie Vorschläge für wichtige **Ziele** der Entwicklung im Themenbereich Naherholung, Tourismus und Freizeit ergänzen.

Ziel 1:	
Ziel 2:	
Ziel 3:	
Ziel 4:	
Ziel 5:	

Wie erreichen wir diese Ziele? Hier ist Platz für Ihre **Projektideen** im Themenbereich Naherholung, Tourismus und Freizeit.

Projektidee 1:	
Projektidee 2:	
Projektidee 3:	
Projektidee 4:	
Projektidee 5:	

3.3 Klimaschutz, Artenvielfalt, Entsiegelung und Grünstrukturen

Wie zufrieden sind Sie mit den Angeboten im Hinblick auf Klimaschutz, Artenvielfalt, Entsiegelung und Grünstrukturen in der Region? Z.B. in Hinblick auf: Energie, Mobilität, Flächenentwicklung, Naturschutz...

Stärken: Was ist gut? Was sollte erhalten bleiben?	Schwächen: Was fehlt? Was sollte verbessert werden?

Was wollen wir in Zukunft erreichen? Hier können Sie Vorschläge für wichtige **Ziele** der Entwicklung im Themenbereich Klimaschutz, Artenvielfalt, Entsiegelung und Grünstrukturen ergänzen.

Ziel 1:	
Ziel 2:	
Ziel 3:	
Ziel 4:	
Ziel 5:	

Wie erreichen wir diese Ziele? Hier ist Platz für Ihre **Projektideen** im Themenbereich Klimaschutz, Artenvielfalt, Entsiegelung und Grünstrukturen.

Projektidee 1:	
Projektidee 2:	
Projektidee 3:	
Projektidee 4:	
Projektidee 5:	

4 Mögliche Projektgruppen

Ziel der Dorfentwicklung ist es, gemeinsam konkrete Projekte für die Zukunft der Region zu entwickeln. Kreuzen Sie gerne bis zu drei Projektgruppen an, in denen Sie an der Entwicklung und Umsetzung von Projekten mitwirken würden. Unter „Sonstiges“ haben Sie die Möglichkeit, aus Ihrer Sicht weitere Projektgruppen zu nennen.

- Dorfgemeinschaft und Image
- Angebote und Möglichkeiten für Kinder und Jugend
- Alt werden in der Region
- Verkehr und Mobilität
- Nahversorgung und (Land-)Wirtschaft
- Natur, Klimaschutz und Energie
- Ortsbild, Baukultur und Grünstrukturen
- Kultur und Veranstaltungen
- Naherholung und Sport
- Sonstiges, und zwar _____

Vielen Dank für Ihre Mithilfe!

Wir freuen uns, Sie hoffentlich bald zur gegebenen Zeit bei einer gemeinsamen Veranstaltung begrüßen zu können. Bleiben Sie gesund und guter Dinge!